平成 22 年　広島市医師会

臨床検査センターだよりバックナンバー（1月～6月）

平成22年1月15日発行　広島市医師会だより（第525号 付録）

社団法人 広島市医師会

臨床検査センターだより

平成22(2010)年 1 第395号

〒730-8611 広島市中区千田町3丁目8番6号
TEL：(082)247-7191 / FAX：(082)244-0403 / フリーダイヤル：0120-14-7191
http://www.city.hiroshima.med.or.jp/hma/center/index.html

蛋白分画データ確認の様子/生化学部門にて（関連記事☞10P）

新年のごあいさつ
担当理事　牛尾剛士　2

検査室発
蛋白分画の検査と臨床的意義
これは活用できる
身近な検査「蛋白分画」　10

特集
検査基準セット改訂のご案内　3

◇今月の笑顔　15
◇D.I.質問箱　16
◇きゃっちボール　16

平成22年1月

平成22年2月15日発行　広島市医師会だより（第526号 付録）

社団法人 広島市医師会

臨床検査センターだより

平成22(2010)年 2 第396号

〒730-8611 広島市中区千田町3丁目8番6号
TEL：(082)247-7191 / FAX：(082)244-0403 / フリーダイヤル：0120-14-7191
http://www.city.hiroshima.med.or.jp/hma/center/index.html

血液濾紙（検体）のパンチング/先天性代謝異常検査部門

検査室発
クレチン症について　2

◇永年勤続者表彰
（25年勤続）（15年勤続）　8

平成21年度　中国地区形態検査部門
研修会報告
テーマ：「一般検査力」を学ぶ　5

◇今月の笑顔　9
◇D.I.質問箱　9
◇きゃっちボール　10

平成22年2月

平成22年3月15日発行　広島市医師会だより（第527号 付録）

社団法人 広島市医師会

臨床検査センターだより

平成22(2010)年 3 第397号

〒730-8611 広島市中区千田町3丁目8番6号
TEL：(082)247-7191 / FAX：(082)244-0403 / フリーダイヤル：0120-14-7191
http://www.city.hiroshima.med.or.jp/hma/center/index.html

純培養の様子/細菌検査部門

【特集】認知症対策プロジェクト
第28回日本認知症学会学術集会報告
in 仙台　2

検査室発
上気道の感染症について　5

◇今月の笑顔　9
◇D.I.質問箱　10
◇きゃっちボール　10

平成22年3月

平成22年4月15日発行　広島市医師会だより（第528号 付録）

社団法人 広島市医師会

臨床検査センターだより

平成22(2010)年 4 第398号

〒730-8611 広島市中区千田町3丁目8番6号
TEL：(082)247-7191 / FAX：(082)244-0403 / フリーダイヤル：0120-14-7191
http://www.city.hiroshima.med.or.jp/hma/center/index.html

梅毒検査を実施している様子/免疫血清部門

平成21年度
精度管理調査報告
日本医師会/広島県医師会/日臨技サーベイ　2

検査室発
梅毒と臨床検査【前編】
―性行為感染症としての梅毒の
全体像について―　3

◇今月の笑顔　5
◇D.I.質問箱　6
◇きゃっちボール　6

平成22年4月

平成22年5月15日発行　広島市医師会だより（第529号 付録）

社団法人 広島市医師会

臨床検査センターだより

平成22(2010)年 5 第399号

〒730-8611 広島市中区千田町3丁目8番6号
TEL：(082)247-7191 / FAX：(082)244-0403 / フリーダイヤル：0120-14-7191
http://www.city.hiroshima.med.or.jp/hma/center/index.html

平成22年4月学童健診始まる（写真：学校腎臓検診の様子）

検査室発
梅毒と臨床検査【後編】
―梅毒血清検査と最近の梅毒の特徴
を中心に―　2

話題の感染症
成人T細胞白血病
（Adult T-cell Leukemia: ATL）　6

◇今月の笑顔　7
◇D.I.質問箱　8
◇きゃっちボール　8

平成22年5月

平成22年6月15日発行　広島市医師会だより（第530号 付録）

社団法人 広島市医師会

臨床検査センターだより

平成22(2010)年 6 第400号

〒730-8611 広島市中区千田町3丁目8番6号
TEL：(082)247-7191 / FAX：(082)244-0403 / フリーダイヤル：0120-14-7191
http://www.city.hiroshima.med.or.jp/hma/center/index.html

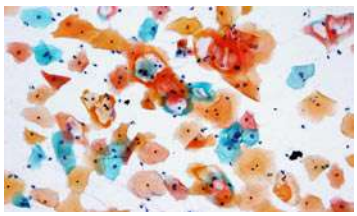

HPV感染が示唆されるコイロサイトーシスの細胞像（細胞診部門にて撮影）

検査室発
細胞診　報告について（婦人科編）
ベセスダシステム2001に準拠した
子宮頸部細胞診報告様式について　2

◇『総合検査案内'10』発刊のお知らせ　5

◇今月の笑顔　7
◇D.I.質問箱　8
◇きゃっちボール　8

平成22年6月

平成22年総目次

平成 22 年　広島市医師会

臨床検査センターだよりバックナンバー（7 月～12 月）

平成22年7月15日発行　　広島市医師会だより（第531号 付録）

社団法人 広島市医師会

臨床検査センターだより

平成 22（2010）年 7 第 401 号

〒730-8611 広島市中区千田町３丁目８番６号
TEL：(082)247-7191 / FAX：(082)244-0403 / フリーダイヤル：0120-14-7191
http://www.city.hiroshima.med.or.jp/hma/center/index.html

第9回検査センター杯ソフトボール大会開会式/平成22年5月30日 広銀の森にて

検査室発
胃癌取扱い規約について
～胃生検組織診断分類（Group 分類）の改訂点～　2

交流会
第 9 回　検査センター杯ソフトボール大会報告　5
◇今月の笑顔　7
◇D.I.質問箱　8
◇きゃっちボール　8

平成22年7月

平成22年8月15日発行　　広島市医師会だより（第532号 付録）

社団法人 広島市医師会

臨床検査センターだより

平成 22（2010）年 8 第 402 号

〒730-8611 広島市中区千田町３丁目８番６号
TEL：(082)247-7191 / FAX：(082)244-0403 / フリーダイヤル：0120-14-7191
http://www.city.hiroshima.med.or.jp/hma/center/index.html

尿一般部門の見学（平成22年7月22日 第42回広島市医師会産業医実地研修会での一場面）

検査室発
尿沈渣　円柱の生成と出現意義　2

第 59 回日本医学検査学会参加報告　5
「免疫組織化学染色における希釈済み抗体の保存に関する検討」
「病理検査におけるリスクマネージメント」
◇今月の笑顔　7
◇D.I.質問箱　8
◇きゃっちボール　8

平成22年8月

平成22年9月15日発行　　広島市医師会だより（第533号 付録）

社団法人 広島市医師会

臨床検査センターだより

平成 22（2010）年 9 第 403 号

〒730-8611 広島市中区千田町３丁目８番６号
TEL：(082)247-7191 / FAX：(082)244-0403 / フリーダイヤル：0120-14-7191
http://www.city.hiroshima.med.or.jp/hma/center/index.html

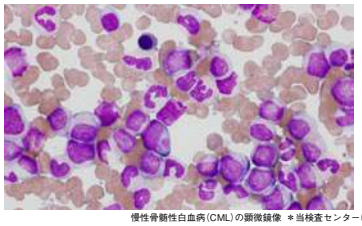

慢性骨髄性白血病（CML）の顕微鏡像　＊当検査センターにて撮影

検査室発
白血球の異常　～顆粒球系について～　2

《発表報告》
演題「WOLF の活用状況と今後の展開について」　6
平成 22 年度全国医師会共同利用施設
施設長検査健診管理者連絡協議会並びに
第 37 回技師長研修会から
◇今月の笑顔　9
◇D.I.質問箱　10
◇きゃっちボール　10

平成22年9月

平成22年10月15日発行　　広島市医師会だより（第534号 付録）

社団法人 広島市医師会

臨床検査センターだより

平成 22（2010）年 10 第 404 号

〒730-8611 広島市中区千田町３丁目８番６号
TEL：(082)247-7191 / FAX：(082)244-0403 / フリーダイヤル：0120-14-7191
http://www.city.hiroshima.med.or.jp/hma/center/index.html

自動分析装置 BioMajesty JCA-BM9130 にて血糖およびHbA1c を分析している様子（自動・生化学係にて）

検査室発
糖尿病の新しい診断基準と臨床検査
～HbA1c の国際標準化と新診断基準への運用について～　2

平成 21 年度
先天性代謝異常症マス・スクリーニング検査　年間患者発見率　6
◇今月の笑顔　7
◇D.I.質問箱　8
◇きゃっちボール　8

平成22年10月

平成22年11月15日発行　　広島市医師会だより（第535号 付録）

社団法人 広島市医師会

臨床検査センターだより

平成 22（2010）年 11 第 405 号

〒730-8611 広島市中区千田町３丁目８番６号
TEL：(082)247-7191 / FAX：(082)244-0403 / フリーダイヤル：0120-14-7191
http://www.city.hiroshima.med.or.jp/hma/center/index.html

広島県内全域から郵送されてきた濾紙検体の受付

検査室発
先天性副腎過形成症について　…P2

◇今月の笑顔　…P5
◇D.I.質問箱　…P6
◇きゃっちボール　…P6

平成22年11月

平成22年12月15日発行　　広島市医師会だより（第536号 付録）

社団法人 広島市医師会

臨床検査センターだより

平成 22（2010）年 12 第 406 号

〒730-8611 広島市中区千田町３丁目８番６号
TEL：(082)247-7191 / FAX：(082)244-0403 / フリーダイヤル：0120-14-7191
http://www.city.hiroshima.med.or.jp/hma/center/index.html

日本臨床検査自動化学会 第42回大会会場：神戸コンベンションセンター（神戸国際会議場・神戸国際展示場）

検査室発
日本臨床検査自動化学会
第 42 回大会　参加報告

ランチョンセミナーから
甲状腺疾患と抗TSHレセプター抗体
～バセドウ病における診療前検査の意義～
（講師）すみれ病院　浜田　昇　先生　…P2
◇今月の笑顔　…P5
◇D.I.質問箱　…P6
◇きゃっちボール　…P6

平成22年12月